

01					
06					
11	D				
16					
21	22	23	24	25	

SIRAN
(GUMUSHANE)
H42-d-03-d-3-c

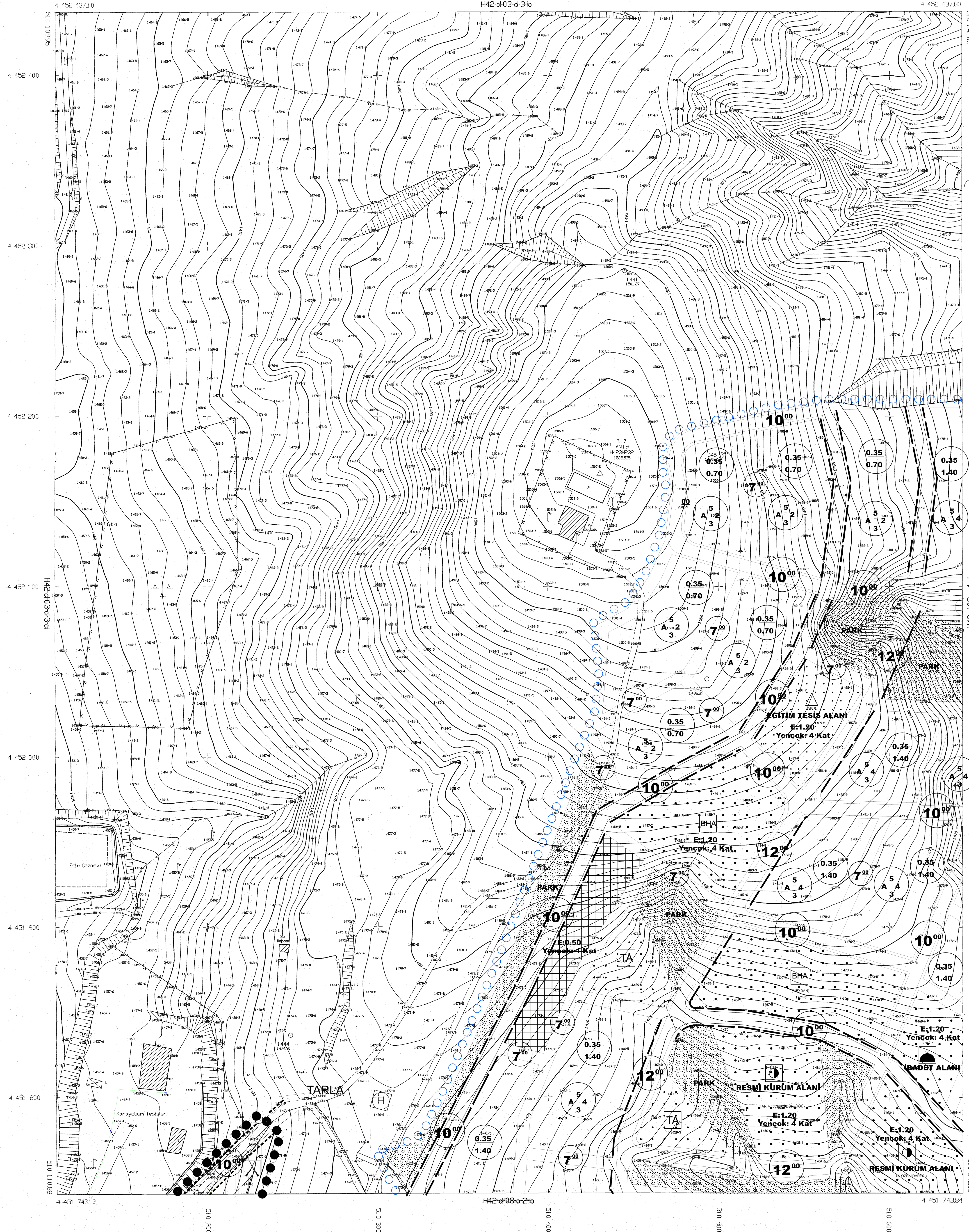

İTİF AK KONSOLİDE RİSKLERDE İÇERİLEN
EYLAHA ALANIN İTİF AK İNŞ. LTD. ŞTİ.
İNŞAATINA İZİN VERİLMİŞTİR. İTİF AK İNŞAAT
ŞİRKETİNİN İZİN ALDIĞI ALAN İNŞAAT
İHTİSASLI İZİN ALANIN İZİN ALANININ
TOPLAM İZİN ALANININ DÜZELTİLMİŞTİR.
2015/01/04



- GÜMÜŞHANE İLİ
ŞİRAN İLÇESİ
İMAR PLAN DEĞİŞİKLİĞİ
- LEJAND
- PLAN ONAMA SINIRI
 - KADASTRAL PARSEL SINIRI
 - TAŞIT YOLU
 - SOSYAL TESİS ALANI
 - TEKNİK ALTYAPILI ALANI
 - PARK ALANI
 - BELEDİYE HİZMET ALANI
 - RESMİ KURUM ALANI
 - AÇIK SPOR TESİS ALANI
 - SAĞLIK TESİS ALANI
 - TİCARET + KONUT ALANI
 - TİCARET ALANI

SIRAN H42-d-03-d-3-c
(GUMUSHANE)