ŞİRAN
(GÜMÜŞHANE)
H42-d-03-c-4-d

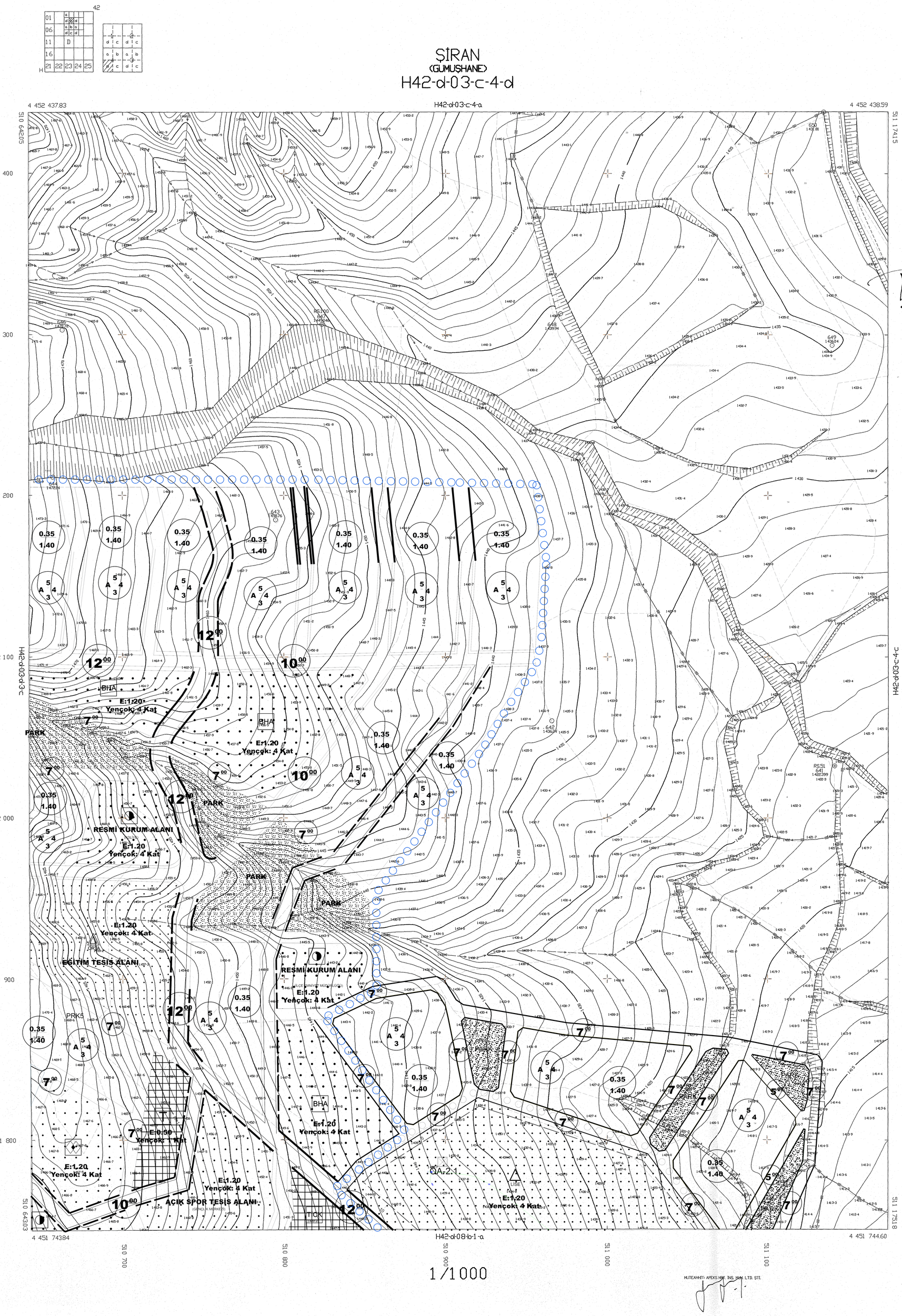

ITRF 96 KOORDİNAT SİSTEMİNDE VE 2005.0 EPOQUNDA APEKS HRT. İNŞ. MLH. LTD. ŞTİ. TARAFINDAN YAPILAN VE ED 50 KOORDİNAT SİSTEMİNDEN DONUŞUMU YAPILAN HEKVLUT HARİTAYLA BUTUNLUK SAGLANARAK CİZİLEN, TOPLAM 80 HALİHAZIR HARİTA ONANMISTIR.

28/10/2014

İLLER BANKASI ANONİM ŞİRKETİ
TRABZON BÖLGE MÜDÜRLÜĞÜ
SALİH DEVRAN
BÖLGE MÜDÜRÜ V.

GÜMÜŞHANE İLİ
ŞİRAN İLÇESİ
İMAR PLAN DEĞİŞİKLİĞİ

LEJAND

- PLAN ONAMA SINIRI
- KADASTRAL PARSEL SINIRI
- TAŞIT YOLU
- SOSYAL TESİS ALANI
- TEKNİK ALTYAPI ALANI
- PARK ALANI
- BELEDİYE HİZMET ALANI
- RESMİ KURUM ALANI
- AÇIK SPOR TESİS ALANI
- SAĞLIK TESİS ALANI
- TİCARET + KONUT ALANI
- TİCARET ALANI

MÜTEAHHİT: APEKS HRT. İNŞ. MLH. LTD. ŞTİ.

ŞİRAN H42-d-03-c-4-d
(GÜMÜŞHANE)

Created by Universal Document Converter