

01	a	c	d	
06	b	a	d	
11	D			
16				
21	22	23	24	25

ŞIRAN
(GÜMÜŞHANE)
H42-d-08-a

H42-d-03-d

4 451 74384

510 64303

ITRF 96 KOORDİNAT SİSTEMİNDE VE 20050 EPOĞUNDA APEKS HRT. İNS. MÜH. LTD. ŞTİ. TARAFINDAN YAPILAN VE ED. 50 KOORDİNAT SİSTEMİNDE DÖNÜŞÜMLÜ YAPILAN MEVCUT HARİTAYLA BÜTÜNLÜK SAĞLANARAK ÇİZİLEN TOPLAM 1:0 HALIHAZIR HARİTA ONANMIŞTIR.
28/10/2014

GÜMÜŞHANE - ŞIRAN
KARACA MAHALLESİ 249 ADA 56 PARSEL
H42D08A PAFTA
'ORTA YOĞUNLUKLU GELİŞME KONUT ALANI' AMAÇLI
1/5000 ÖLÇEKLİ
NAZİM İMAR PLANI DEĞİŞİKLİĞİ

GÖSTERİM

SINIRLAR

- PLAN DEĞİŞİKLİĞİ ONAMA SINIRI
- MÜLKİYET SINIRI

ÖZEL KOŞULLU ALANLAR

- Önlem Alınabilecek Nitelikte Stabilite Sorunlu Alanlar

KENTSEL ÇALIŞMA ALANI

- GELİŞME KONUT ALANI (Orta Yoğunlukta)



PLAN NOTLARI:

- MERİ İMAR PLANININ, PLAN HÜKÜMLERİ GEÇERLİDİR.
- PLANDA BELİRTİLMİYEN HUSUSLARDA 3194 SAYILI İMAR KANUNU VE İLGİLİ YÖNETMELİK HÜKÜMLERİNE GÖRE UYGULAMA YAPILACAKTIR.

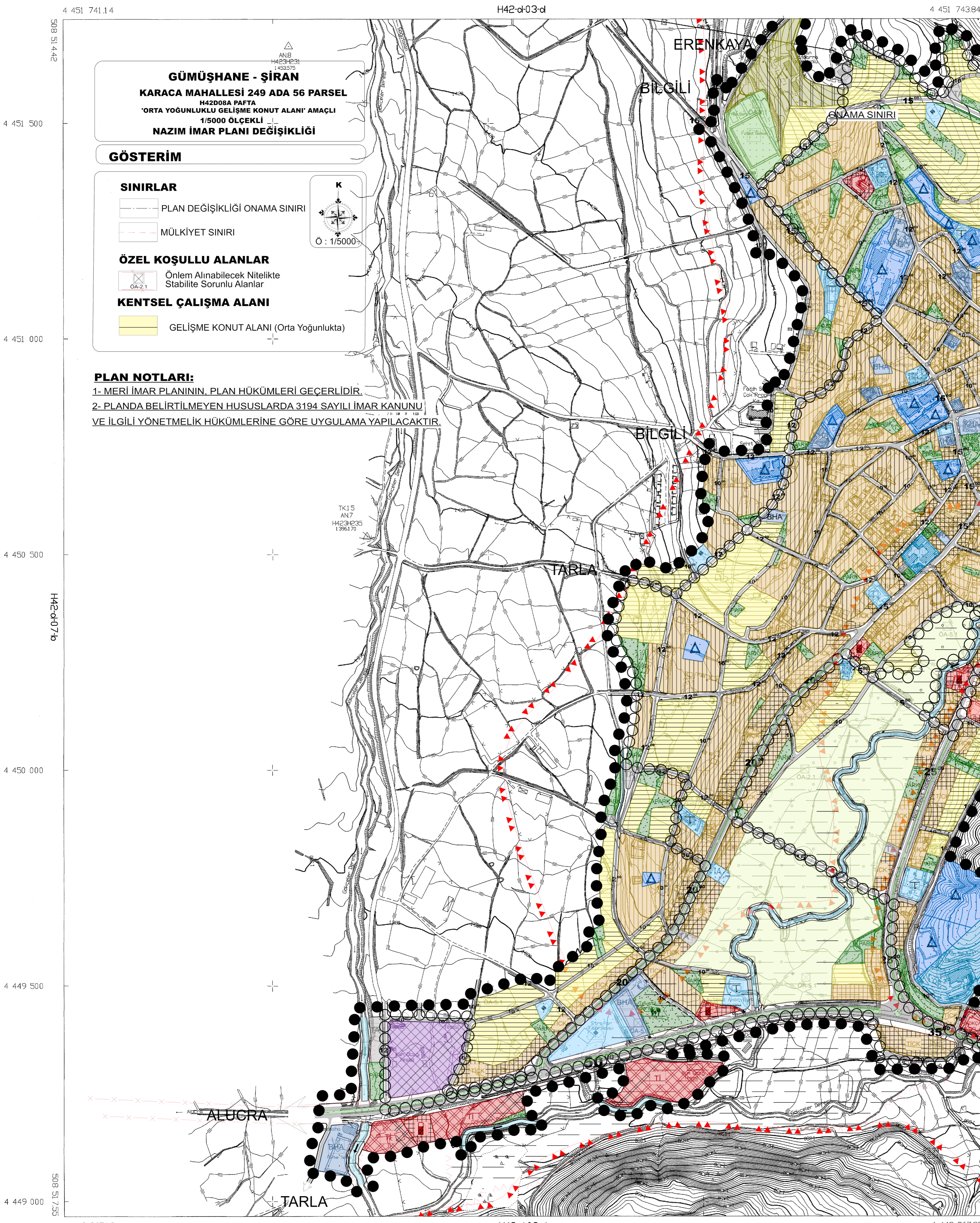

1/5000